様式１

令和　5年　4月　10日

就労継続支援Ａ型事業所における地域連携活動実施状況報告書

事業所名	ステップワン水戸
住 所	水戸市堀町1122-4-2
電話番号	029-303-8655

事業所番号	0810102459
管理者名	大藤哲平
対象年度	令和4年度

地域連携活動の概要

＜活動内容＞

活動場所： 水戸鑑定団本店

実施日程： 平成30年9月より実施中

実施活動： 水戸鑑定団内の施設外就労として店舗内勤務（品出し・メンテナンス・清掃等）

利用者数：現在10名

＜目的＞

・障害者雇用のイメージアップ

・雇用先の拡大（水戸鑑定団に一般就労へのステップアップシステム・店舗人員不足の解消）

・店舗内勤務による実践訓練

・店舗内職員との協働・連携

・部門ごとの配置による専門的スキルの取得

＜成果＞

・雇用に関する選択肢が生まれた。（一般就労移行を重点的に行うことができた）

・事業所内における業務の幅が広がった

・店舗勤務による職業訓練を行うことができ、コロナ渦による人手不足の解消にもつながった

・地域のお客様とのやりとりにより、コミュニケーションスキルや接客技術の向上が見込めた

・法人内他事業所との連携ができた

＜活動の様子＞

『店舗内外のクレンリネスの様子』

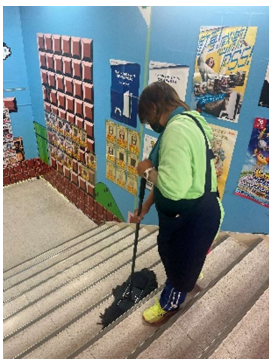

『店舗内のメンテナンスの様子』

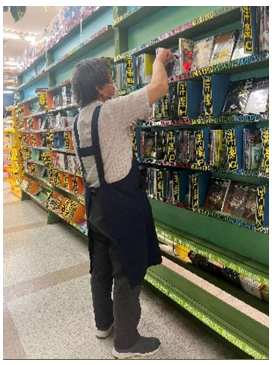

連携先の企業等の意見または評価

通常店舗の従業員だけでは手の回りにくい、トイレや駐車場、店舗内のクレンリネス・メンテナンスを行っていただき、店舗の環境整備の維持に貢献していただき、大変助かっています。

また商品の加工や品出し、接客なども行っていただき人手不足解消につながっております。

コロナ渦におけるご対応ありがとうございました。

今後とも継続して連携をお願いします。

連携先企業名	株式会社ハーマン　水戸鑑定団本店	担当者名	店長　菊池祐士